

Totes les rutes començaran a les 10h del matí fins les 13:30 h des de l'ajuntament de cada població. Segons el programa establert.

Anar amb cotxes propis.

Qualsevol itinerari pot sofrir modificacions d'última hora.

L'organització no es fa responsable dels danys que puguen ocórrer.

CONSORCI DE LA RIBERA
ÀREA EDUCACIÓ AMBIENTAL
Avda. Jose Maiques s/n - 46410 Sueca
Tel. 96 171 70 07 pilar@aer-ribera.com

OFICINA COMARCAL DE TURISME
Plaça del Mercat s/n - 46680 Algemés
Tel. 96 256 72 02 touristinfo@mercat_algemés.net

OFICINA DE TURISME ALZIRA
Plaza del Reino, s/n - 46600 Alzira
Tel. 96 241 95 51 alzira@touristinfo.net

OFICINA DE TURISME DE SUECA
Calle Mercat s/n - 46410 Sueca
Tel. 96 203 91 50 sueca@touristinfo.net

OFICINA DE TURISME DE SUMACÀRCER
Plaza Mayor 1 - 46295 Sumacàrcer
Tel. 96 259 52 80 (Ayto.) - 674 000 316
sumacarcer@touristinfo.net

OFICINA DE TURISME DE ALGEMÉS
MUSEU DE LA FESTA
C/Novel·la del Convent, 71 - 46680 Algemés
Tel. 96 201 86 30 touristinfo@algemés.net

OFICINA DE TURISME DEL PERELLÓ
Avda. de Sueca, s/n - 46420 El Perelló
Tel./Fax 96 177 26 27 elperello@touristinfo.net



Calendari

OCTUBRE

Dissabte	Diumenge
Dia 14: El Perelló	Dia 15: Corbera
Dia 21: Catadau	Dia 22: Alfarp
Dia 28: Sollana	Dia 29: Sumacàrcer

NOVEMBRE

Dissabte	Diumenge
Dia 4: Algemés	Dia 5: Manuel
Dia 11: Llombai	Dia 12: Llaurí
Dia 18: L'Alcúdia	Dia 19: Favara

DESEMBRE

Dissabte	Diumenge
Dia 2: Alzira	Dia 3: Riola

És imprescindible inscriure's:

<https://goo.gl/forms/2D2Da5AVMgRk5s52>

Totes les rutes començaran a les 10 h del matí fins a les 13 h. des de l'Ajuntament de cada població.



Cal dur calçat adequat per a caminar, aigua, alguna cosa per a menjar, repelent per als mosquits i gorra.

Organitza



Patrocina



Col·labora



Link d'inscripció



Rutes Ambientals a la Ribera Paratges

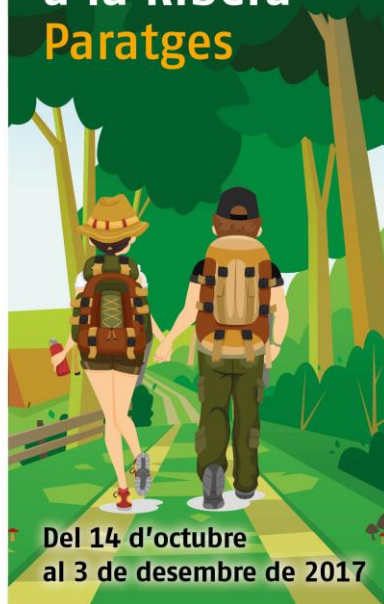

Del 14 d'octubre
al 3 de desembre de 2017

Programa Paratges 2017

Rutes

OCTUBRE

Dissabte dia 14: El Perelló Dificultat: Baixa
Sedució ambiental i Gastronomia: visita "Tancat de L'Illa"-Arroçar Malvinar, Tècnica de peixca "Redoll" en la Gola del Perelló.
(Ruta a peu i en barca).

Diumenge dia 15: Corbera Dificultat: Mitja
Visita al paratge natural de Les Fontanelles-Forn de calç del barranc de Boqueta.

Dissabte dia 21: Catadau Dificultat: Mitja
Visita Ermita de Santa Bàrbara-Pic de Matamón-Àrea recreativa tres pins.

Diumenge dia 22: Alfarp Dificultat: Mitja
Visita amb restos arqueològics des de la prehistòria en el paratge de La Falaguera.

Dissabte dia 28: Sollana Dificultat: Baixa
Visita Alterons i Portet de Sollana - Tancat de Milia.

Diumenge 29: Sumacàrcer Dificultat: Baixa
Visita Senda del Barranc del Llop i Àrea recreativa de l'Esgoletja.



NOVEMBRE

Dissabte 4: Algemés Dificultat: Baixa
Visita Llacuna del Samaruc i paret del Molinet. (ruta a peu des de la Llacuna)

Diumenge 5: Manuel Dificultat: Baixa
Visita paratge natural de les Salines i Paret del Moro.

Dissabte 11: Llombai Dificultat: Mitja
Visita Paratge Natural del Tello.

Diumenge 12: Llaurí Dificultat: Mitja
Visita forn de calç i antic aljub - Font de Sant Soffi

Dissabte 18: L'Alcúdia Dificultat: Baixa
Visita paratge Corral de Rafel i Rambla de les Coves del Truig (ruta a peu des de Corral de Rafel).

Diumenge 19: Favara Dificultat: Mitja
Visita Cova de la Galera.

DESEMBRE

Dissabte 2: Alzira Dificultat: Baixa
Visita al paratge de La Casella-pic de l'ouet (ruta a peu des de la Casella)

Diumenge 3: Riola Dificultat: Baixa
Visita a l'Assut de Riola i la Sèquia Major.

Per a qualsevol dubte o suggeriment contacteu amb l'Àrea d'Educació Ambiental del Consorci de la Ribera per telf: 96 171 70 07, bé per fax: 96 171 27 77 o per e-mail: pilar@aer-ribera.com